Produktdatenblatt

Snackteller

PP - Reinweiß / Hellgrün / Schwarz

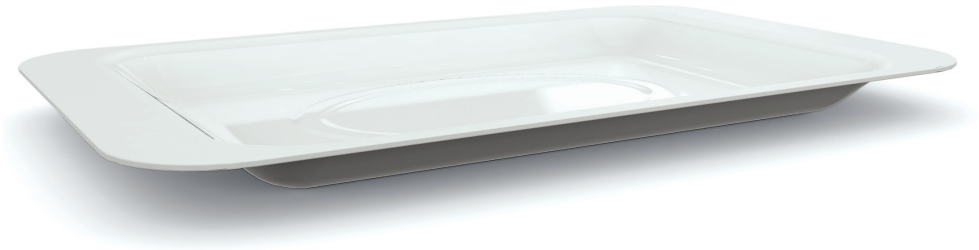

Material:

Polypropylen (PP)
Reinweiß, Hellgrün, Schwarz

Maße:

Höhe:	17 mm
Länge:	250 mm
Breite:	155 mm

Bedruckbarkeit:

Tampondruck ab:	600 Stk.
Werbefläche Breite:	80 mm
Werbefläche Höhe:	20 mm

Gewicht:

Stück:	66 g
Karton:	13,90 kg
Palette:	469,80 kg
Palettenhöhe:	1,42 m

Verpackungseinheit:

VPE Karton:	200 Stk.
Karton je Europalette:	32 Stk.
Stück je Europalette:	6 400 Stk.
Karton Abmessungen:	595 x 390 x 160 mm